INFORME Nº 71

CONVENIO CARU-CONAE

Unidad de Desarrollos Avanzados y Específicos (UDAE)

La concentración minima estimada de clorofila en toda el área del embalse de Salto Grande fue de 15 mg/m^3. En los sectores de la desembocadura del Arroyo El Mortillo, próximo a Villa Rosario (CL1), en la desembocadura del Arroyo Chaviyú (CL3), desembocadura del Arroyo Gualeguaycito y en el sector próximo a Colonia Ayuí (CL4) el rango máximo de concentración de clorofila estuvo entre de 90-160 mg/m^3. En tanto, en el sector de la desembocadura del Arroyo Mandisovi Grande (CL2) se observaron rangos máximos de clorofila de 160-300 mg/m^3.

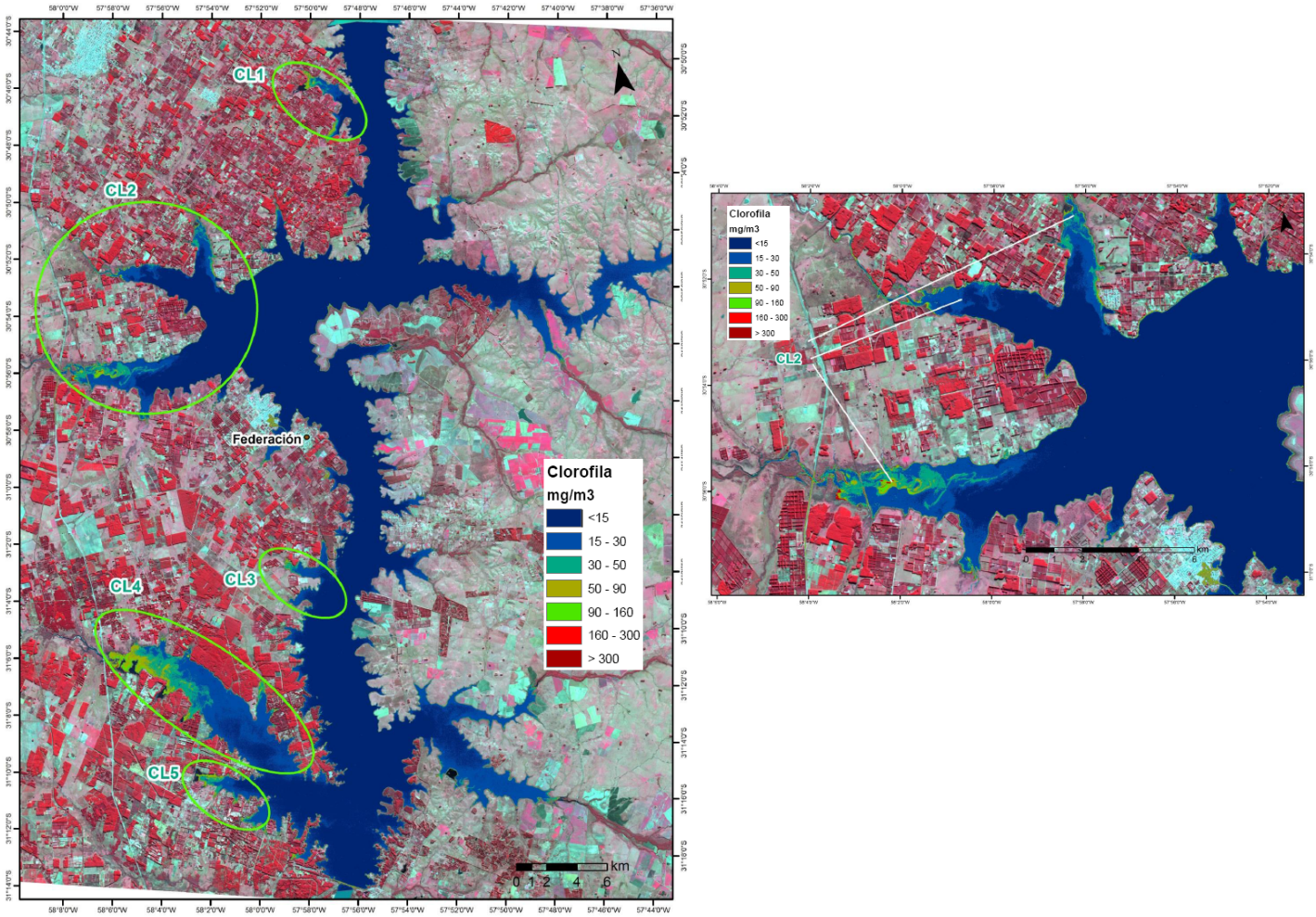

Figura. Imágenes satelitales del Embalse Salto Grande utilizadas en el análisis con los valores del Índice de clorofila (Imagen SPOT5, Fecha: 02/07/2013, Hora: 10:40 am).

CARU
Comisión Administradora del Río Uruguay

CONAE